Светильник с разъёмом под LED-лампу

GX1070-BK-WH

Артикулы: EL003033, EL003032, EL004429

Инструкция по эксплуатации

Область применения

Перед установкой внимательно прочитайте инструкцию. Артикул указан на упаковке. Светильник предназначен для установки внутри помещений.

Технические характеристики

Номинальное напряжение и частота сети	230 В, ~50 Гц
Максимальная мощность ламп	Указана на упаковке
Класс защиты от поражения электрическим током	Указан на упаковке
Цоколь	Указан на упаковке
Степень защиты от попадания твёрдых частиц и воды	Указана на упаковке
Рабочая температура	−20...+40 °C
Размер (Д × Ш × В)	Указан на упаковке
Материал корпуса	Указан на упаковке
Срок службы	10 лет

Цвет корпуса светильника может незначительно отличаться оттенком и текстурным рисунком в разных партиях.

Внимание!

На время установки светильника или замены лампы выключите электропитание в сети.

Установка и обслуживание

1. Распакуйте светильник и убедитесь в отсутствии повреждений.

2. Отключите электропитание.

3. Подготовьте монтажное отверстие.

4. Проведите к нему провод сети питания (230 В, ~50 Гц).

5. Соедините провод питания сети с входным проводом светильника. Если имеется жёлто-зелёный заземляющий провод, подсоедините его к проводу заземления электропроводки.

6. Вставьте лампу в патрон светильника. Если светильник оснащён кольцом-фиксатором, закрепите лампу с его помощью. Мощность лампы не должна превышать максимальную мощность, указанную на упаковке или корпусе светильника.

7. Установите светильник в монтажное отверстие.

8. Включите электропитание.

Замена лампы и уход

Перед заменой светильника или лампы отключите электропитание и дайте им остыть. Используйте только лампы, предназначенные для данного светильника. Очищайте поверхность мягкой сухой тканью. Не используйте растворители и другие агрессивные компоненты.

Схема монтажа

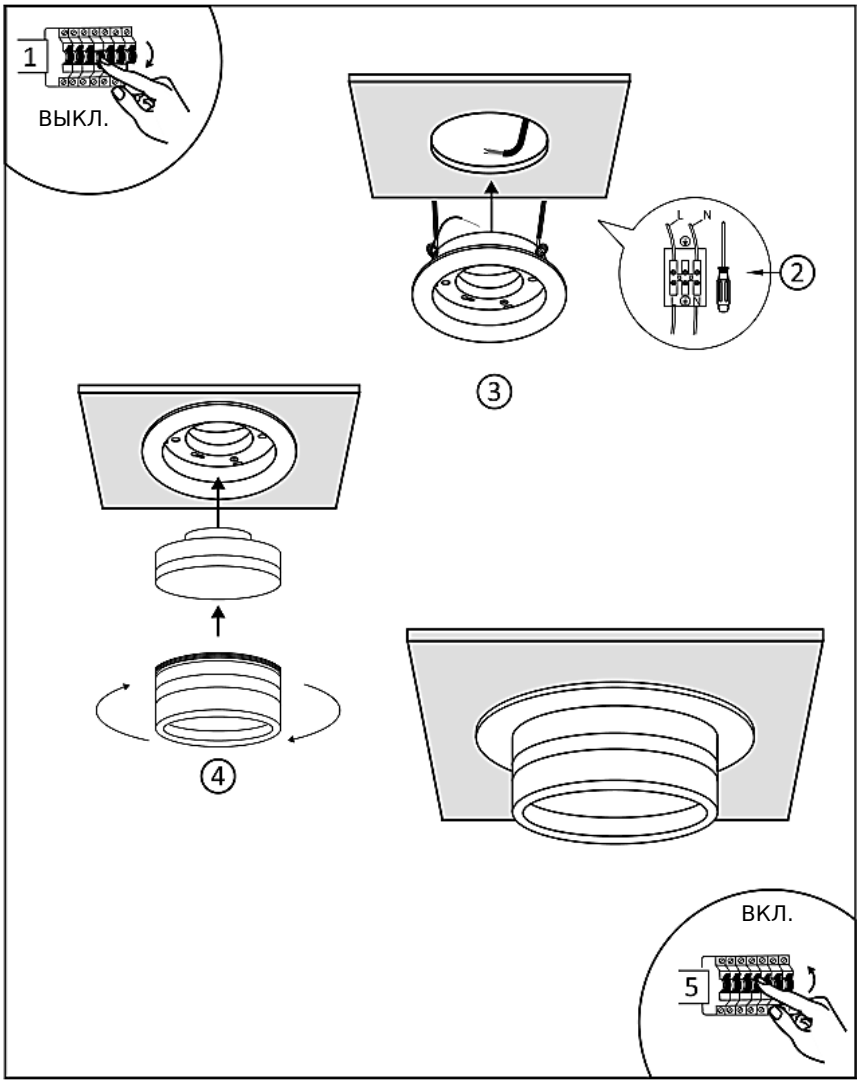

Рис. 1. Последовательность установки светильника (исходная схема производителя).

Требования по технике безопасности

Монтаж и демонтаж изделия должен осуществлять опытный специалист, имеющий соответствующую квалификацию. Все работы по монтажу и обслуживанию необходимо производить только при отключённом питании. Изделие предназначено для использования только внутри помещений.

Утилизация

Отходы электрической продукции не следует утилизировать с бытовыми отходами. Утилизация должна производиться в специально отведённых местах (уточните расположение таких пунктов в своём регионе).



Правила возврата товара надлежащего качества

Срок: 14 дней, не считая дня покупки. Товар не должен быть в употреблении, должен сохранить товарный вид. Товар должен быть возвращён в полной комплектации и исходной упаковке. Требуется товарный чек, кассовый чек или иной документ, подтверждающий оплату.

Транспортировка и хранение

Транспортировка должна осуществляться в упаковке, в условиях, исключающих механические повреждения и прямое попадание грязи и влаги. Транспортировка авиационным транспортом должна осуществляться в герметизированных отсеках. При хранении и транспортировке должна быть обеспечена температура −20…+40 °C при относительной влажности воздуха до 80%. Продукция должна храниться в отапливаемом вентилируемом помещении, защищённом от атмосферных осадков, в транспортной упаковке.

Изготовитель

Zhongshan Xinpin Lighting Technology Co., Ltd

Место нахождения (адрес юридического лица) и адрес места осуществления деятельности по изготовлению продукции:

Китай, Factory ADD.: No. 8 Building the third floor, Xingtai Bei No.3 Road, Tongyi Industrial Park, Caosan, Guzhen, Zhongshan City, Guangdong Province.

Китай, дом 8, здание третьего этажа, улица Синтай Бэй № 3, промышленный парк Тунъи, Цаосан, Гучжэнь, город Чжуншань, провинция Гуандун.

Поставщик РФ (импортёр)

ООО «СЕРЕБРЯНАЯ ПЛАНЕТА»

Юридический адрес: 143006, Московская обл., Одинцовский р-н, г. Одинцово, ул. Союзная, дом № 2, кв. 162.